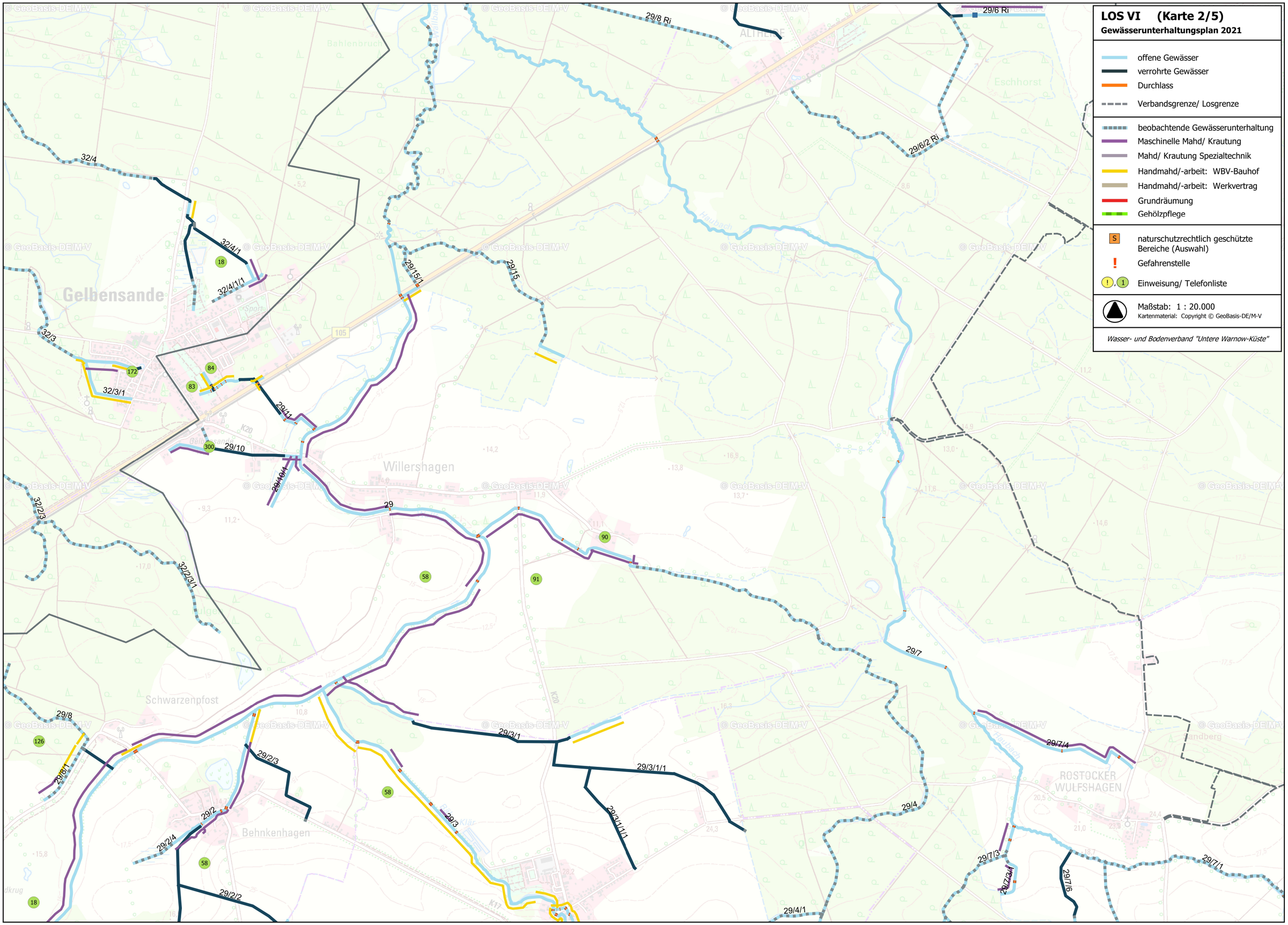
LOS VI (Karte 2/5)
Gewässerunterhaltungsplan 2021
offene Gewässer
verrohrte Gewässer
Durchlass
Verbandsgrenze/ Losgrenze
beobachtende Gewässerunterhaltung
Maschinelle Mahd/ Krautung
Mahd/ Krautung Spezialtechnik
Handmahd/-arbeit: WBV-Bauhof
Handmahd/-arbeit: Werkvertrag
Grundräumung
Gehölzpflege
naturschutzrechtlich geschützte Bereiche (Auswahl)
Gefahrenstelle
Einweisung/ Telefonliste
Maßstab: 1 : 20.000
Kartenmaterial: Copyright © GeoBasis-DE/M-V
Wasser- und Bodenverband "Untere Warnow-Küste"
Gelbensande
Willershagen
Schwarzenpfost
Behnkenhagen
ROSTOCKER WULFSHAGEN
Eschhorst
Bahlenbruch
29/8 Ri
29/6 Ri
29/6/2 Ri
32/4
32/4/1
32/4/1/1
32/3
32/3/1
29/15/1
29/15
29/11
29/10
29/10/1
29
32/2/3
32/2/3/1
29/7
29/7/4
29/8
29/8/1
29/2/3
29/2
29/2/4
29/2/2
29/3
29/3/1
29/3/1/1
29/3/1/1/1
29/4
29/4/1
29/7/3
29/7/3/1
29/7/6
29/7/1
© GeoBasis-DE/M-V